16.08 -26.08
г. Москва, ВДНХ, площадь ЭКСПО

ПРЕЗЕНТАЦИЯ ВЫСТАВОЧНОГО САДА

1 место в конкурсе проектов
Номинация: "Большой выставочный сад"
Площадь сада 100 м2

сад secret детства

МОСКОВСКИЙ МЕЖДУНАРОДНЫЙ ФЕСТИВАЛЬ • ВДНХ, 11 – 27 АВГУСТА •

САДЫ и ЛЮДИ

ГРАН ПРИ

Травяной холм с соснами –
все ясно, как белый день.

А если включить воображение...

СОСНЫ - ОБЛАКА...

ТРАВА - НЕВЕДОМАЯ СТРАНА...

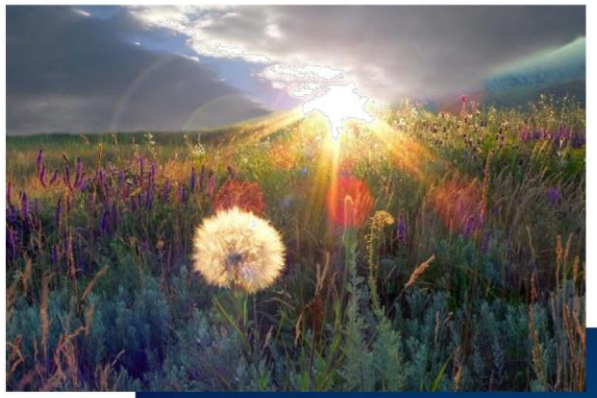

ХОЛМ - КИТ...

А слабо, дотянуться до горизонта рукой!

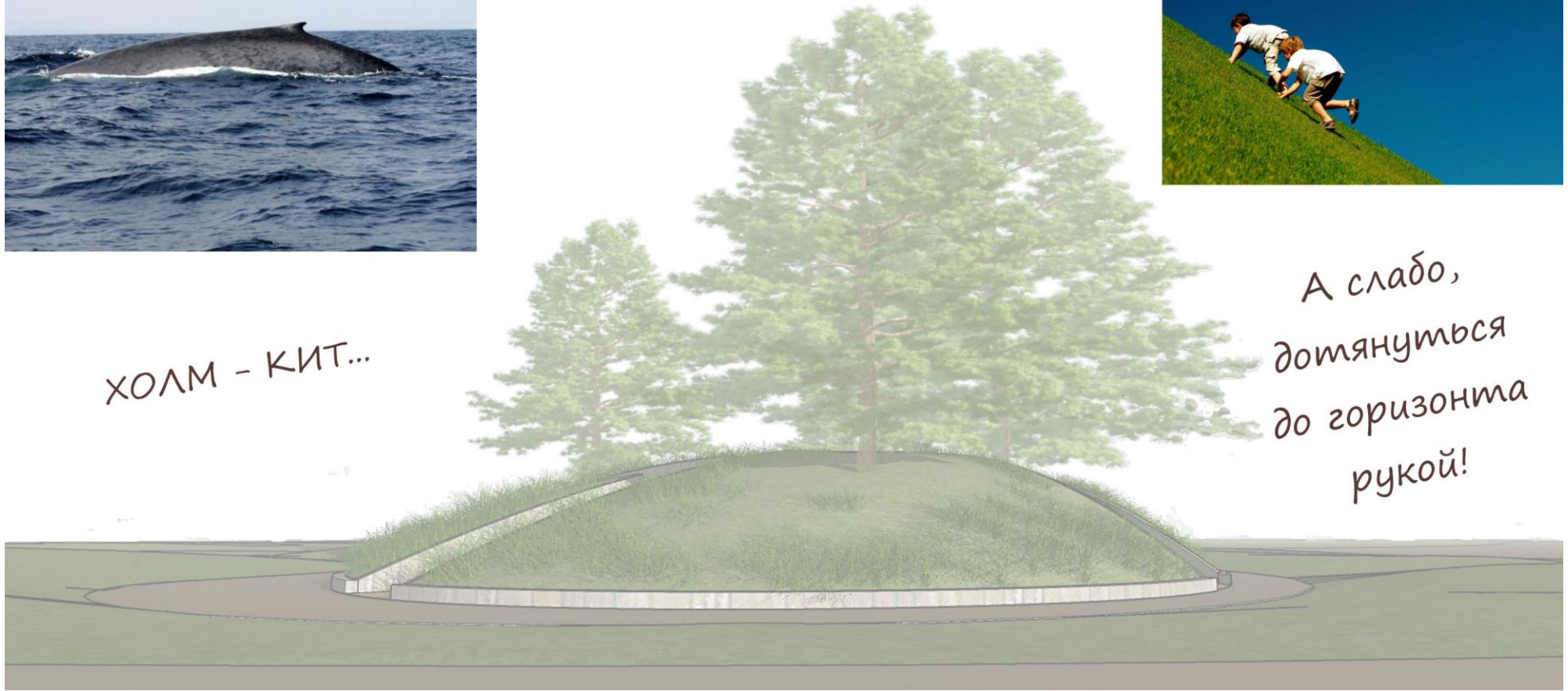

Добро пожаловать в Мир детства!

Вспомним то время, когда для нас природа, была еще не познана и не названа. Мы осязали ее всем своим естеством, мы играли в игры воображения, мы верили в чудеса, мы делали открытия...
А как мы были счастливы, когда затевали игру в прятки! Для всех, для маленьких и взрослых, наш сад открывает СЕКРЕТ детства!

сад secret детства

Три луча, как блистательные детские мысли,
решительно и без колебаний переходящие в действия –
прорезают холм, словно нож масло.

Место пересечения этих лучей
– магический кристалл...

Площадь сада 100м2

0 1 2 3 4 5м

СТЕНКА - ТРАНСФОРМЕР
ЗА СТЕКЛОМ - ПОДЗЕМНОЕ ЦАРСТВО...

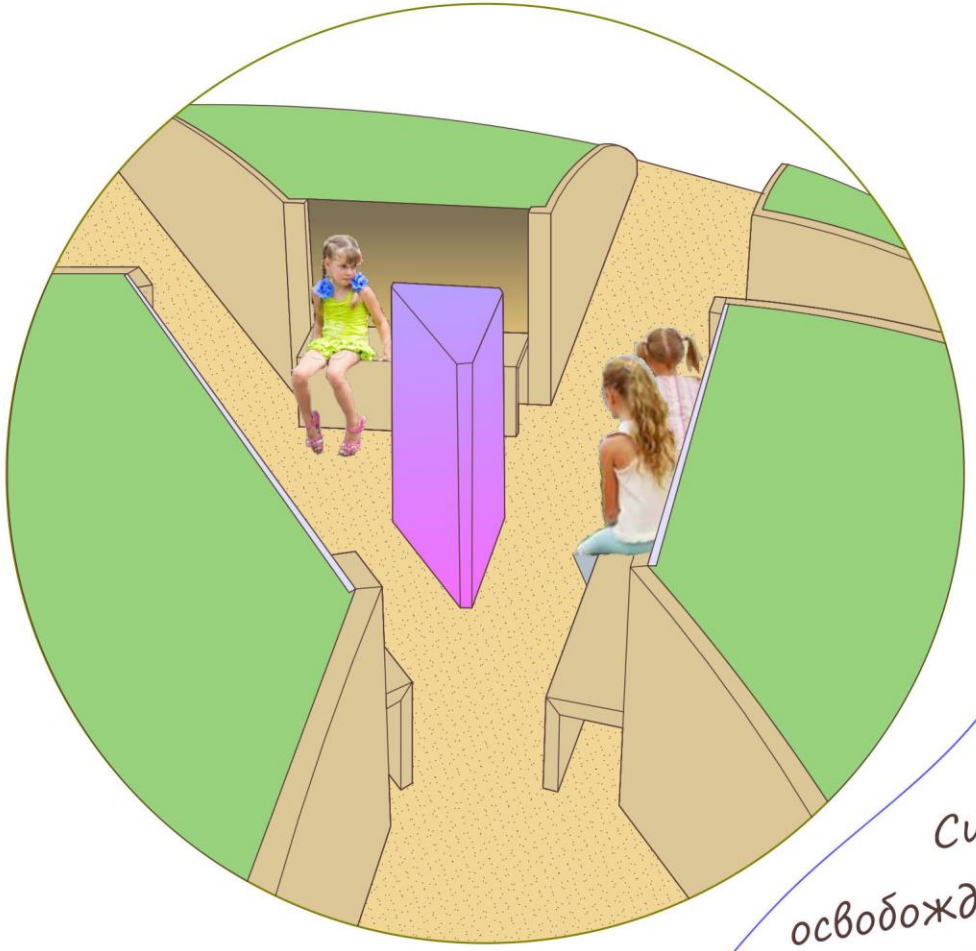

Сидение получается, когда сдвинув стопоры верхняя треть подпорной стенки, а затем средняя ее часть. освобождается и поворачивается на петлях сперва Образуется сидение в форме буквы "П".

А ТЕПЕРЬ, ПОИГРАЕМ В ПРЯТКИ !!!

"ТУКИ-ТУКИ" или "ПАЛЫ-ВЫРЫ" - помните ?)))

Водящий стоит у кристалла, а спрятаться можно лишь с внешней стороны холма.

Только у кристалла можно "застукать" найденных или себя самого.

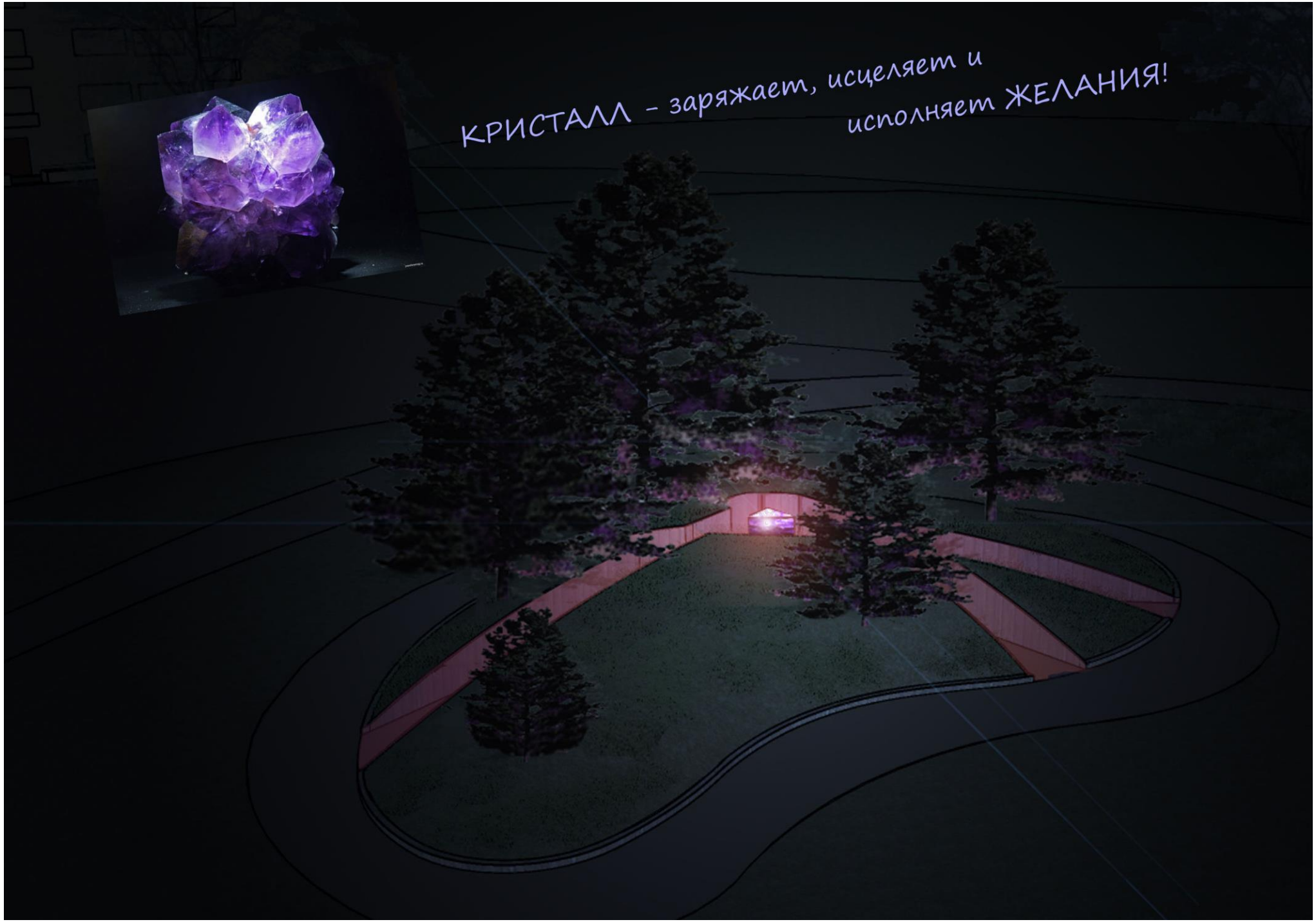
КРИСТАЛЛ – заряжает, исцеляет и
исполняет ЖЕЛАНИЯ!

Посадка на холм. Сосны обыкновенные (Pinus sylvestris)

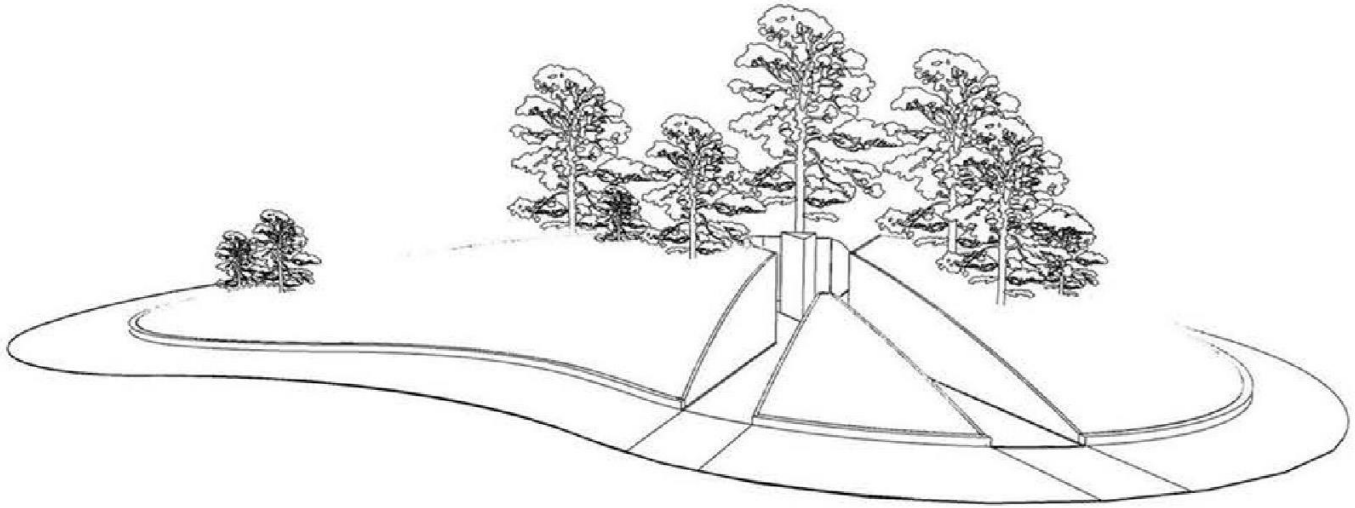

названиие	рекомендуемые размеры		
	высота, см	диаметр кроны,см	количество
Pinus sylvestris	360-400	250-350	1
	260-300	250-300	2
	220-250	150-200	2
	150-175	100-150	2
	100	60-80	2
итого			9

НАШИ РАСТЕНИЯ - НАПОЧВЕННЫЙ ПОКРОВ

ПЛАН ПОСАДКИ РАСТЕНИЙ

сад secret детства

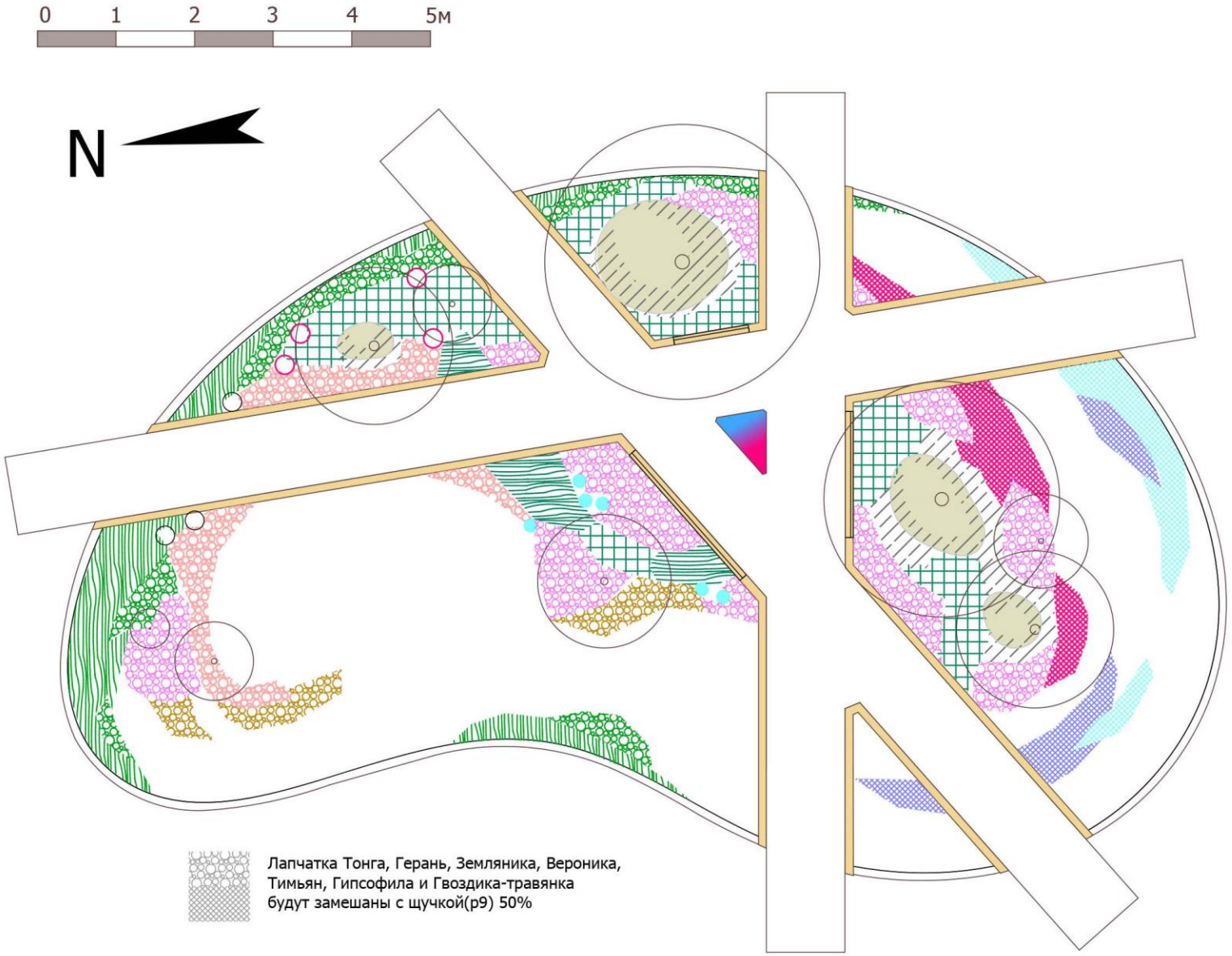

АССОРТИМЕНТ

1	Можжевельник каз. Тамарисцифо.	с7	10
2	Можжевельник Грей Овл	с7	5
3	Стефанандра Криспа (2 в 1)	с3	175
4	Стефанандра Таннаки	с3	20
5	Лапчатка Тонга	с3	24
6	Береза карликовая	с3	3
7	Герань гималайская Гравети	с2-3	40
8	Мята ананасная	с2-3	75
9	Гипсофила ползучая	с2	50
10	Земляника	р9	50
11	Вероника колосковая розовая	с2-3	20
12	Вероника колосковая белая	с2-3	40
13	Гвоздика травянка белая с сорняко	с2	20
14	Тимьян обыкновенный Фредо	с2	60
15	Бриза	с2-3	6
16	Сеслерия	с2	200
17		с2	20
18		р9	400
19	Малина лесная		4

sokotra-landscape.ru
sokotra

sokotra-landscape.ru

sokotra-landscape.ru
sokotra-landscape.ru
sokotra-landscape.ru

РАЗВИТИЕ ИДЕИ

Бионические холмы

Сетка – многослойный лабиринт

Тайные комнаты с крышей

Игра с ассортиментом и материалом

Детские площадки для юга России